તારીખ: ૪-૨-૨૦૨૦ મંગળવાર ખબર-ગુજરાત

પી- (૫૫)

જામનગરમાં માતૃભાષાના જતન અંગે કાર્યક્રમ યોજાયો

જામનગર ચેમ્બર અને નગર પ્રાથમિક શિક્ષણ સમિતિના ઉપક્રમે ભાષા સંવર્ધન અંગે માર્ગદર્શન અપાયું

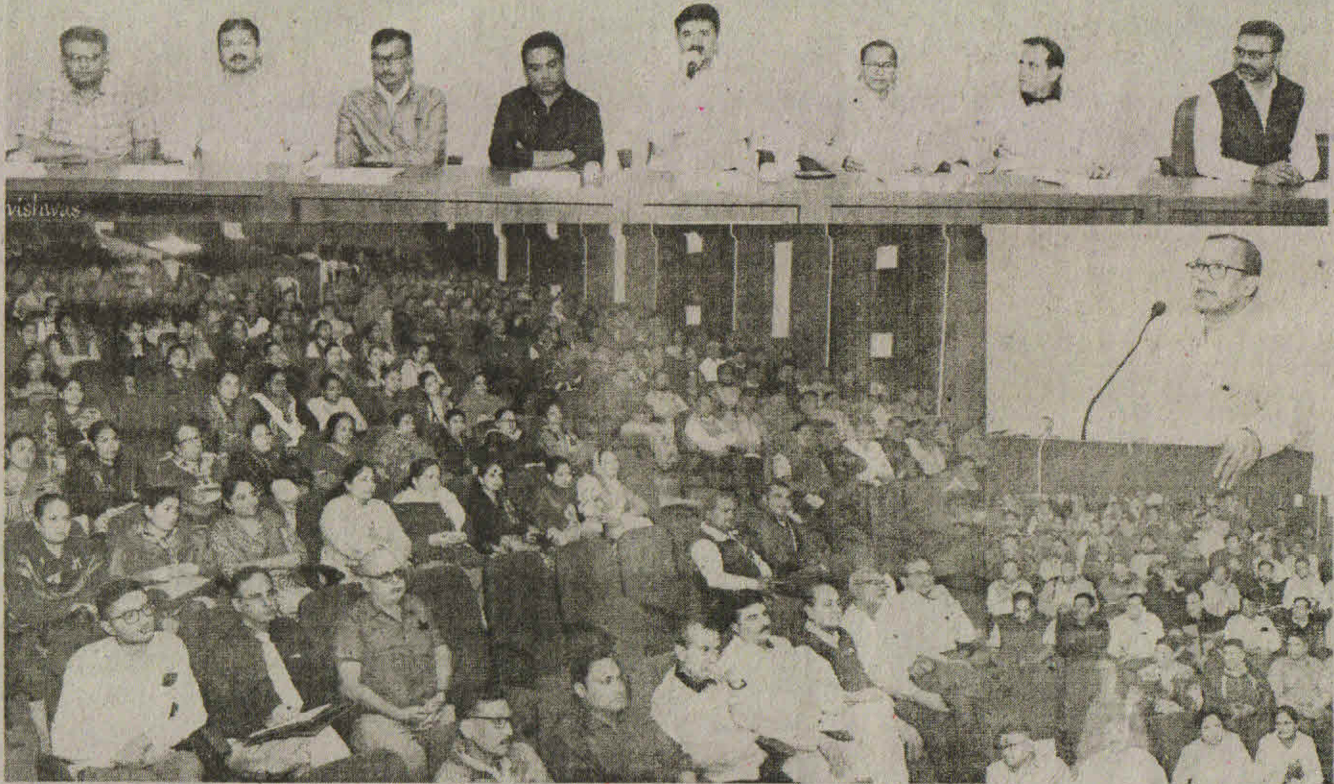

ખબર-જામનગર

જામનગર ચેમ્બર ઓફ કોમર્સ એન્ડ ઇન્ડસ્ટ્રી તથા નગર પ્રાથમિક શિક્ષણ સમિતિના સંયુકત ઉપક્રમે ચેમ્બર ખાતે માતૃભાષા સંવર્ધન અંગે શિક્ષકો માર્ગદર્શન આપવા તા. ૧૯-૦૧-૨૦૨૦ શનિવારના રોજ એક માર્ગદર્શક કાર્યક્રમ આયોજીત કરવામાં આવેલ. આ કાર્યક્રમમાં નગર પ્રાથમીક શિક્ષણ સમિતિના ચેરમેન આકાશભાઈ બારડ, શાશન અધિકારી સી.એમ.મહેતા, તથા માતૃભાષા સંવર્ભન વિશે માર્ગદર્શન આપવા ડો.રાજેન્દ્રભાઈ ચોટીયા, પ્રોફેસર સૌરાષ્ટ્ર યુનિવર્સીટી, રાજકોટથી ખાસ ઉપસ્થિત રહેલ હતા. કાર્યક્રમમાં સંસ્થાની કારોબારી સમિતિના સભ્યઓ તથા નગર પ્રાથમિક શિક્ષણ સમિતિના શિક્ષણ સમિતિના શિક્ષકો બહોળી સંખ્યામાં હાજર રહેલ હતા. કાર્યક્રમની શરૂઆતમાં સંસ્થાના પ્રમુખ બિપેન્દ્રસિંહ સી.જાડેજાએ મહેમાનો તથા ઉપસ્થિત સર્વેનું સ્વાગત કરતા જણાવેલ કે જામનગર ચેમ્બર વ્યાપાર-ઉદ્યોગની સાથે સાથે સામાજીક કાર્યો પણ કરતી રહે છે. ગત વર્ષોમાં ચેમ્બર દ્વારા અનેકવિધ કાર્યો કરેલ કરેલ તેમાં સરકારી સ્કુલોમાં ડસ્બીન, સાબુ, હેન્ડવોશ, વોટર પ્યુરીફાય, ટેન્ક વિગેરે વિતરણ કરેલ હતું. આમ ચેમ્બર સમયાંતરે વિવિધ લોકો ઉપયોગી કાર્યક્રમો પણ કરે છે.

આ તકે સંસ્થાની એઝયુકેશન અને હેલ્થ પેનલના ચેરમેન તથા સધયો ઉપસ્થિત હોદેદારે તથા ડાયસ ઉપર ઉપસ્થિત મહેમાન પ્રષ્પગુચ્છ અર્પણ કરેલ તથા વકતા ડો. રાજેન્દ્રભાઈ ચોટલીયાને મોમેન્ટો અર્પણ કરવામાં આવેલ હતા.

સી.એમ.મહેતા, શાસન અધિકારી, નગર પ્રાથમીક શિક્ષણ સમિતિએ તેમના પ્રાંસગીક પ્રવચનનમાં જણાવેલ કે હાલ સરકારર દ્વારા માતૃભાષા સંવર્ધનના કાર્યક્રમો ચાલે છે. ત્યારે આ કાર્યવાહી હાથ ધરેલ છે તે ખુબજ આવકારદાય છે. આજના કાર્યક્રમમાં [illegible] કાંઈપણ જ્ઞાન મળે તેનો [illegible] [illegible] શાળાઓ [illegible] માતૃભાષાનું [illegible]

આ [illegible]

સંમજણ આપવાનું કાર્ય શિક્ષકોનું છે તેમને પણ આ કાર્યક્રમ ખુબજ ઉપયોગી થશે. મુખ્ય વકતા ડો. [illegible] ચોટીયાએ માતૃભાષાના [illegible] વિશે ખુબજ [illegible] સરળ શૈલીમાં માર્ગદર્શન [illegible] જણાવેલ કે સમગ્ર [illegible] જામનગર ચેમ્બર દ્વારા આ કાર્યક્રમનું આયોજન [illegible] સમગ્ર [illegible] ૨૦૦૦ જેટલી ભાષા છે.